LEGENDA:

- gniazdo wtykowe 1P+N+PE ok. h=20cm
- gniazdo siłowe 3P+N+PE, h=35cm
- gniazdo do zmywarki, h=35cm osobne zabezpieczenie
- gniazdo wtykowe balkonowe IP65 1P+N+PE ok. h=20cm
- gniazdo wtykowe nadblatowe h=105cm
- gniazdo wtykowe lodówkowe h=15cm
- wyłącznik rolet okiennych h=135 cm
- Termostat
- wyłącznik 1. bieg., h=135cm
- wyłącznik schodowy, h=135cm
- wyłącznik seryjny, h=135cm
- wyłącznik krzyżowy, h=135cm
- gniazdko ethernetowe, ok. h=20cm
- gniazdko telefoniczne, ok. h=20cm
- gniazdko telewizyjne, ok. h=20cm
- wideodomofon
- wypust oświetleniowy
- tablica rozdzielcza 30x18, hdolna krawedz=220cm
- Zestaw Pralkowy układ pionowy -zasilanie gn.wtyk. 230V h=65cm -odpływ h=45 cm
- bateria stojąca umywalkowa bateria stojąca do zlewozmywaka
- bateria ścienna prysznicowa
- podejście wody i odpływ
- pion wentylacyjny
- pion kanalizacyjny
- -grzejniki płytowe
- -grzejniki drabinkowe
- -skrzynka ethernet 30x30x10cm *h=15 cm ponad posadzką*
- - wc podwieszane ze stelażem
- - wentylator Helios wentylacja mechaniczna hgórna krawędz= 14cm pod stropem

WSZYSTKIE WYMIARY PODANO Z TOLERANCJĄ:
PUNKT. ELEKTRYCZNYCH : +/- 3cm
PODŁĄCZENIA INSTALACJI WOD-KAN. I GRZEJNIKÓW: +/- 2cm

UWAGA! WSZYSTKIE WYMIARY PODANO BEZ TYNKÓW
Podłączenia instalacji wod.-kan. mogą być widoczne ponad posadzką.

WYSOKOŚĆ PARAPETU PODANO Z TOLERANCJĄ +/- 3cm.

UWAGA! Podejścia WOD-KAN umieszczane na ścianach konstrukcyjnych, oraz kominowych nie będą wkuwane. Zabudowa Gips Karton leży po stronie klienta po odbiorze mieszkania.

Zabudowa Gips-Kartonowa wykonywana przez klienta po odbiorze mieszkania.

Przyłącze klimatyzacji, realizowane przez firmę Ataner sp. z o.o. do granicy mieszkania h=7cm pod stropem

Jedn. wewnętrzne-montaz poodbiorowy przez własciciela (instalacja odprowadzenia skroplin - Ataner. Podejście skroplin wykonać w posadzce pod przyszłą jednostką wewnętrzną)

KLIENT PRZYJMUJE DO WIADOMOŚCI:
1. INSTALACJE WOD-KAN (RURY KANALIZACYJNE ORAZ PODEJŚCIA WODY ZIMNEJ I CIEPŁEJ) W ŚCIANACH ŻELBETOWYCH NIE SĄ WKUWANE W ŚCIANĘ W CELU ZAKRYCIA RUR NIEZBĘDNE JEST WYKONANIE PO ODBIORZE PRZEDŚCIANKI G-K
2. PROJEKT KLIMATYZACJI JEST PROJEKTEM POGLĄDOWYM PRZEWIDUJE PROWADZENIE RUR PRZY SUFICIE.
INSTALACJA WYKONANA PRZEZ FIRMĘ ATANER KOŃCZY SIĘ NA WEJŚCIU DO MIESZKANIA (szacht komina)
3. KLIENT MA PRAWO WNIEŚĆ POPRAWKI W CIĄGU 2 TYGODNI OD DATY PODPISANIA UZGODNIENIA I PRZEKAZANE NA BUDOWĘ DO REALIZACJI.

PL	-grzejniki płytowe	**Stelrad Planar Style**
VS	-grzejniki pionowe	**Stelrad Vertex Style**
CLCM/1	-grzejniki kanałowe	**Jaga Clima Canal** odleglosc krawędzi 26cm od fasady
AEB	-grzejniki drabinkowe	**AEB 1600/500** **AEB 1450/500**

Wszystkie włączniki 15 cm od krawędzi ściany/otworu jeśli nie opisano inaczej

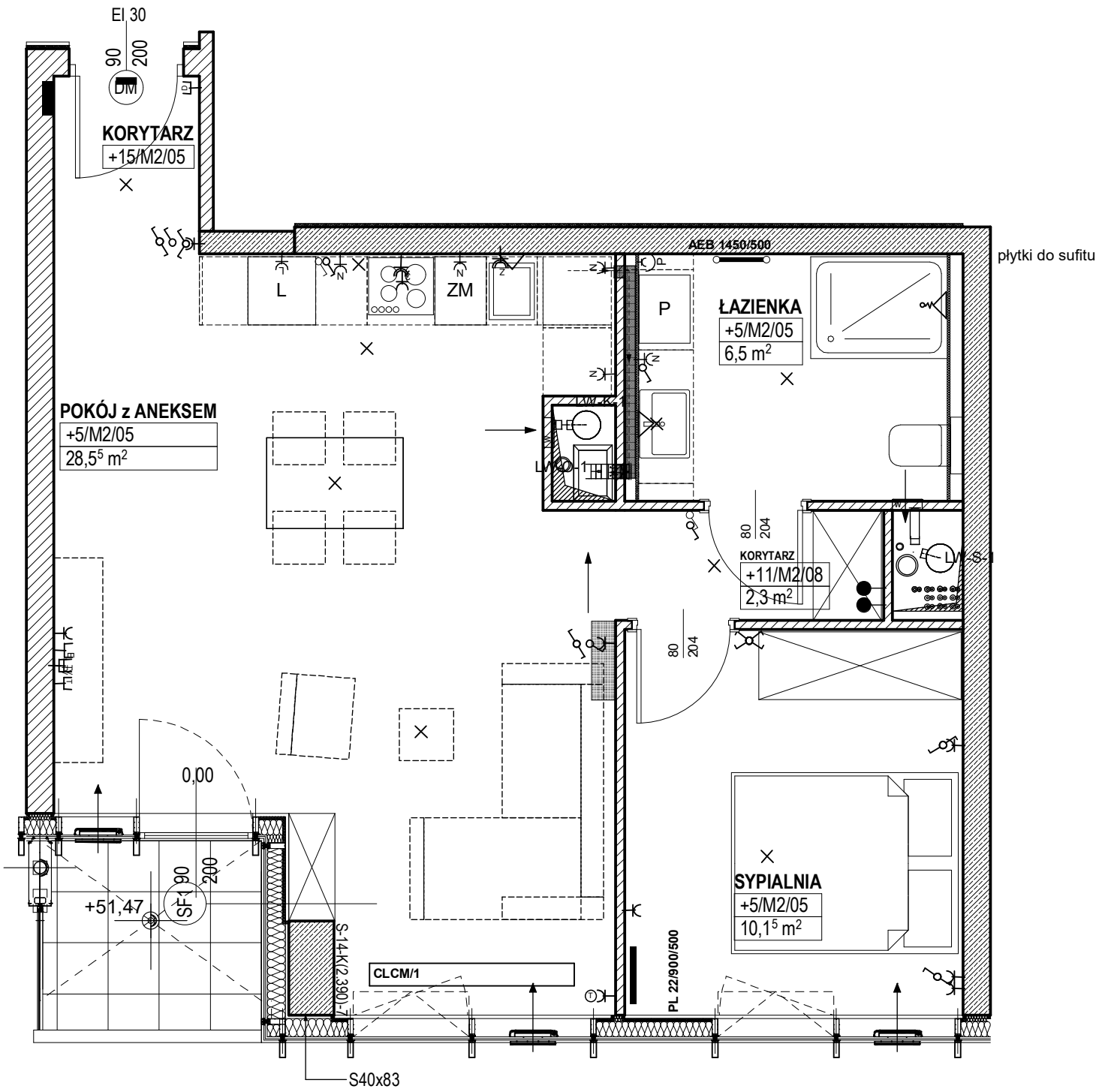

Katalog ma charakter poglądowy, na etapie wykonawczym mogą nastąpić korekty powierzchnii oraz zmiany układu funkcjonalnego

ATANER®

ZESPÓŁ MIESZKANIOWO-BIUROWY - TOWAROWA 39

ELEMENTY WYKOŃCZENIA	
PARAPETY	**standard**
POSADZKA	**standard (12mm)**
POWIERZCHNIA	**49,16m2**

OZNACZENIE MIESZKANIA			BRANŻA
5M02 PIĘTRO 5			**elektr. /co / wod-kan**
UZGODNIŁ	DATA	SKALA	
mgr inż. arch. ANDRZEJ NOWOTNY	**03.07.2019**	**1:50**	