TOWA R 39

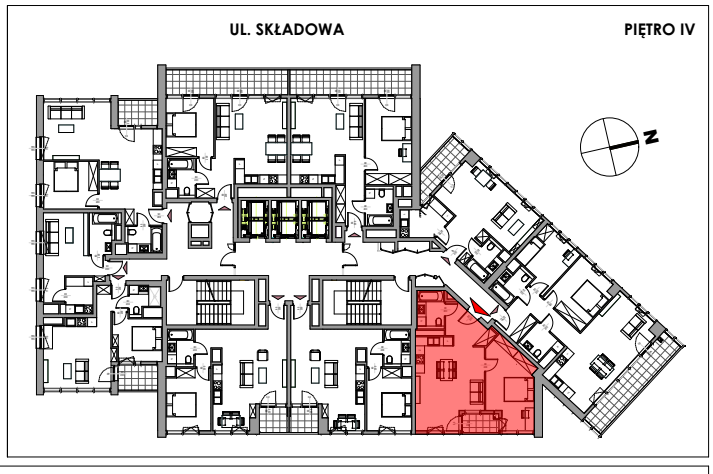

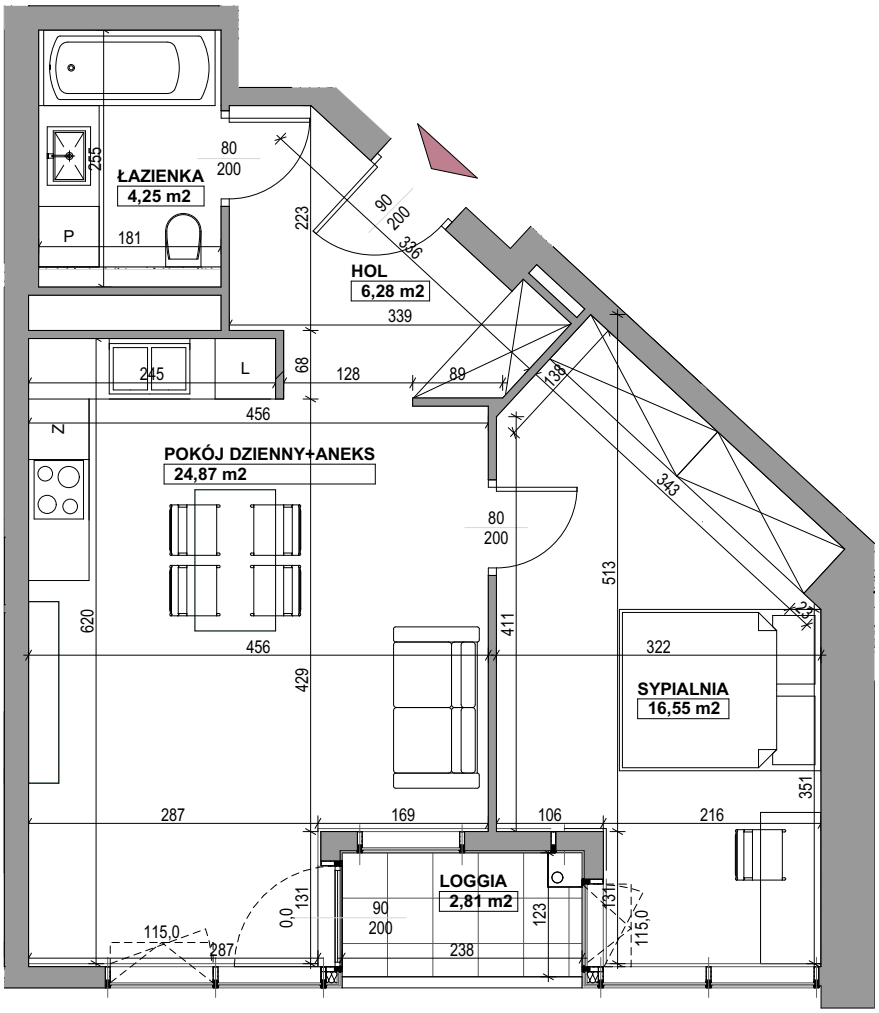

0m 5m

SKALA 1:75

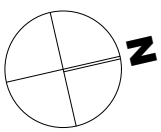

4/M01

POWIERZCHNIA - 51,95 m²

LOGGIA - 2,81 m²

PIĘTRO IV

BUDYNEK BIUROWO-USŁUGOWO-MIESZKALNY PRZY
UL. TOWAROWEJ 39 W POZNANIU

KATALOG MA CHARAKTER POGLĄDOWY, NA ETAPIE WYKONAWCZYM MOGĄ NASTAPIĆ KOREKTY POWIERZCHNI ORAZ ZMIANY UKŁADU FUNKCJONALNEGO

WYMIARY NA RYSUNKU ODNOSZĄ SIĘ DO ŚCIAN PRZED WYKOŃCZENIEM (NIEOTYNKOWANYCH)

ARCHITEKTURA

ATANER

PRACOWNIA ARCHITEKTONICZNA EWY I STANISŁAWA SIPIŃSKICH