TOWAROWA 39

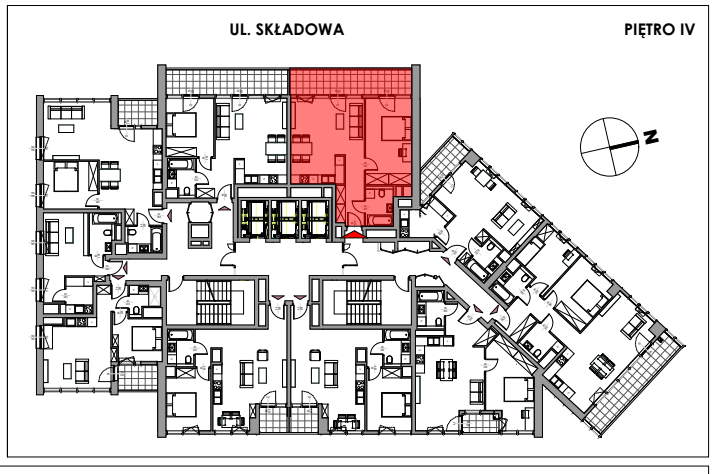

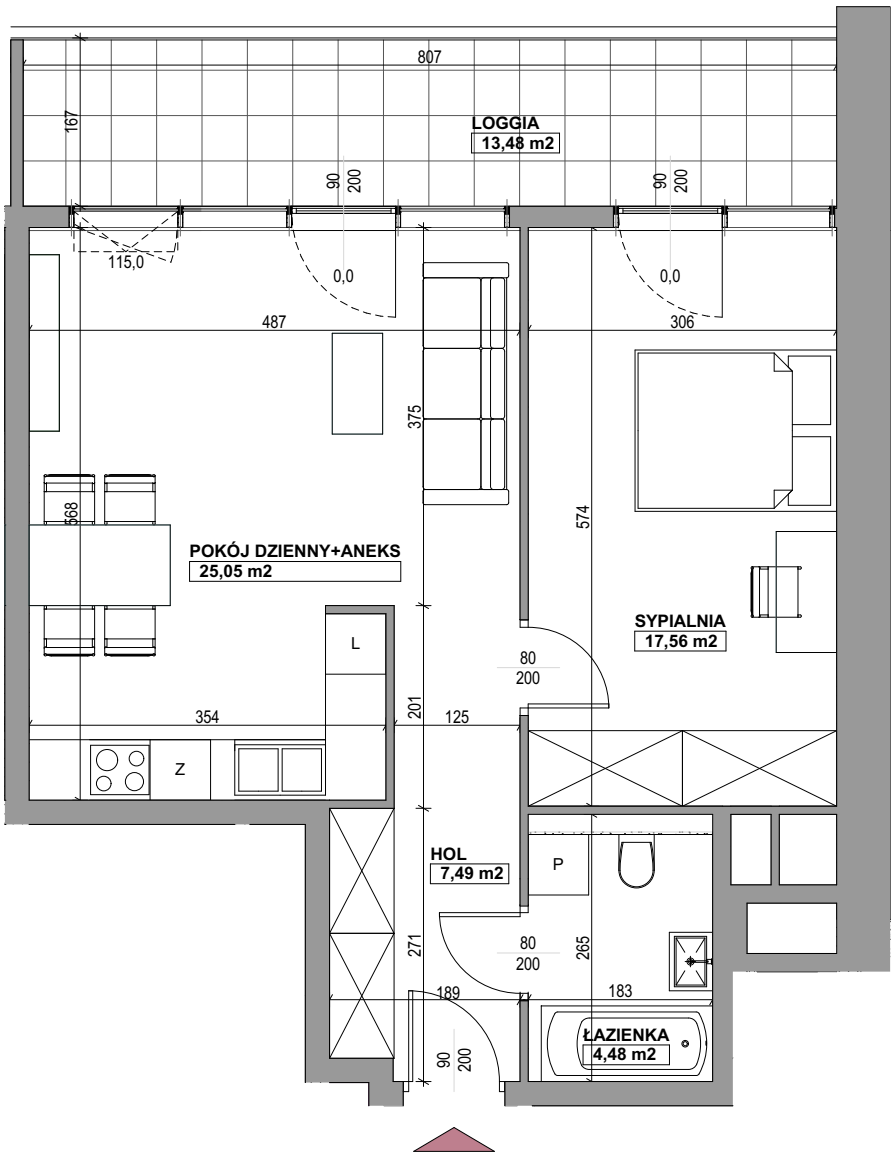

4/M07

POWIERZCHNIA - 54,58 m²

LOGGIA - 13,48 m²

PIĘTRO IV

BUDYNEK BIUROWO-USŁUGOWO-MIESZKALNY PRZY
UL. TOWAROWEJ 39 W POZNANIU

KATALOG MA CHARAKTER POGLĄDOWY, NA ETAPIE WYKONAWCZYM MOGĄ NASTAPIĆ KOREKTY POWIERZCHNI ORAZ ZMIANY UKŁADU FUNKCJONALNEGO

WYMIARY NA RYSUNKU ODNOSZĄ SIĘ DO ŚCIAN PRZED WYKOŃCZENIEM (NIEOTYNKOWANYCH)

0m 5m

SKALA 1:75

N

ARCHITEKTURA

ATANER

PRACOWNIA ARCHITEKTONICZNA EWY I STANISŁAWA ŚIPIŃSKICH